

Әділет министрлігі
Тіркеу қызметі комитеті
“Алматы қ. бойынша жылжымайтын
мүлік жөніндегі орталық”
республикалық мемлекеттік кәсіпорны



Министерство юстиции
Комитет регистрационной службы
Республиканское государственное
предприятие “Центр по
недвижимости по г. Алматы”

Тіркелінетін жылжымайтын мүлік нысандарына (көппәтерлі тұрғын үйлерге,
кеңсежайларға, өнеркәсіп, сауда нысандарына және т.б.) берілген

ТЕХНИКАЛЫҚ ТӨЛҚҰЖАТ ТЕХНИЧЕСКИЙ ПАСПОРТ

на регистрируемые объекты недвижимости (многоквартирные жилые дома, офисы,
промышленные, торговые объекты и т.п.)

1. Қазақстан Республикасы / Республика Казахстан
2. Облысы / Область _____
3. Қаласы (кенті, елді мекені) / Город (поселок, населенный пункт) Алматы
4. Қаладағы ауданы / Район в городе АЧАЗОВСКИЙ мн Кок-Кайнар
5. Кадастрлық нөмірі / Кадастровый номер 20-312-917-020
6. Көшесі / Улица Тоқтарова
7. Үйдің нөмірі / Номер дома 1
8. Түгендеу нөмірі / Инвентарный номер _____
- Қор санаты / Категория фонда СТО пум А

ЖАЛПЫ МӘЛІМЕТТЕР / ОБЩИЕ СВЕДЕНИЯ

- | | | | |
|---------------------------------------|------------------------------------|-----------------------------------|------------------------------------|
| Жобаның сериясы, түрі | | Тұрғын емес жайлардың алаңы | |
| 1. Серия, тип проекта..... | <input type="text"/> | 8. Площадь нежилых помещений..... | <input type="text"/> |
| Қабат саны | | Пәтер саны | |
| 2. Число этажей..... | <input type="text" value="1"/> | 9. Число квартир..... | <input type="text"/> |
| Құрылыс салынған алаңы | | Бөлмелерінің саны | |
| 3. Площадь застройки..... | <input type="text"/> | 10. Число помещений, комнат..... | <input type="text"/> |
| Ғимараттың көлемі | | Қабырғаларының материалы | |
| 4. Объем здания..... | <input type="text" value="714"/> | 11. Материал стен..... | <input type="text" value="к/зас"/> |
| Жалпы алаңы | | Тұрғызылған жылы | |
| 5. Общая площадь..... | <input type="text" value="221.2"/> | 12. Год постройки..... | <input type="text" value="1998"/> |
| Балкон, лоджия және т.б. алаңы | | Ескіріп тозуы | |
| 6. Площадь балкона, лоджии и т.п..... | <input type="text"/> | 13. Физический износ..... | <input type="text" value="0"/> |
| Тұрғын алаңы | | | |
| 7. Жилая площадь..... | <input type="text" value="169.6"/> | | |

цспончил
провери



Төлқұжаттың түзілген күні
Паспорт составлен по состоянию на “ 07 ” 02 2006 ж/г

Жылжымайтын мүлік орталығының директоры
Директор Центра по недвижимости _____

15705

ТЕХНИЧЕСКОЕ ОПИСАНИЕ КОНСТРУКТИВНЫХ ЭЛЕМЕНТОВ И ИНЖЕНЕРНОГО ОБОРУДОВАНИЯ

| № | Наименование конструктивных эл-тов | | Описан. Конструктивн. эл-тов (материал, отделка и т. д.) | Технич. Состояние (осадка, гниль и т. д.) | Износ % | Текущ. измен. |
|----|--|-------------|--|---|---------|---------------|
| 1 | 2 | | 3 | 4 | 5 | 6 |
| 1 | фундамент | | б.бетон | хорошее | | |
| 2 | а) наружные и внутрен. капитальные стены | | металл каркас с заполн | — | | |
| | б) перегородки | | металл | — | | |
| 3 | перекрытия | чердачное | металл | — | | |
| | | Междуэтаж. | | | | |
| | | Подвальн. | | | | |
| 4 | крыша | | металл | — | | |
| 5 | полы | 1- этажа | бетон | — | | |
| | | Послед. эт. | | | | |
| 6 | проемы | окна | 1 глухие | — | | |
| | | двери | металл | | | |
| 7 | Отдел. работы | внутренние | окрашено | — | | |
| | | наружные | окрашено | — | | |
| 8 | Горячее водоснабжение | | | | | |
| 9 | водопровод | | да | | | |
| 10 | канализация | | да | | | |
| 11 | электроосвещение | | да | | | |
| 12 | отопление | | да | | | |
| 13 | радио | | | | | |
| 14 | телефон | | | | | |
| 15 | телевидение | | да | | | |
| 16 | газоснабжение | | | | | |
| 17 | мусоропровод | | | | | |
| 18 | лифты | | | | | |
| 19 | разные работы | | да | | | |

0%.

Перечень документов, прилагаемых к техническому паспорту:

1. Поэтажные планы _____ / _____
2. Экспликация к поэтажным планам _____ / _____
3. _____

Особые отметки: _____

ЭКСПЛИКАЦИЯ ЗЕМЕЛЬНОГО УЧАСТКА М²

| Застроенная площадь | | | | Незастроенная площадь | |
|--|-------|--------------------------|--|-----------------------|------------------|
| Площадь и размеры зем. участка. См. Гос. Акт, выданный Госкомитетом по зем. отношениям | Всего | Под основными строениями | Под прочими постройками и сооружениями | Асфальтовые покрытия | Прочие замощения |
| 1 | 2 | 3 | 4 | 5 | 6 |
| | | | | | |
| | | | | | |

| Назначение и характеристика основных и служебных строений, холодных пристроек, подвалов, дворовых сооружений, замощений | | | | | | | | | | | |
|---|----------|------------|----------|---------|-----------------------------------|---------------------|------------|-------|--------|--------|--|
| Литер по плану | назначен | Площадь м² | Объем м³ | Износ % | Описание конструктивных элементов | | | | | | |
| | | | | | фундамент | Стены и перегородки | перекрытия | крыля | полы | проемы | |
| 1 | 2 | 3 | 4 | 5 | 6 | 7 | 8 | 9 | 10 | 11 | |
| 1 | навес | 312.0 | | 0 | металлб/м | - | | | железо | | |
| | | | | | | | | | | | |
| | | | | | | | | | | | |
| | | | | | | | | | | | |
| | | | | | | | | | | | |

Выполнил
 Специалист Чанбаева
 (ф.и.о., подпись)

Начальник отдела: Оксимбаев
 (ф.и.о., подпись)

« 07 » 02 _____ 2006 год



Тіркелінетін жылжымайтын мүлік нысандарына (көппәтерлі тұрғын үйлерге,
кеңсежайларға, өнеркәсіп, сауда нысандарына және т.б.) берілген

ТЕХНИКАЛЫҚ ТӨЛҚҰЖАТ ТЕХНИЧЕСКИЙ ПАСПОРТ

на регистрируемые объекты недвижимости (многоквартирные жилые дома, офисы,
промышленные, торговые объекты и т.п.)

1. Қазақстан Республикасы / Республика Казахстан
 2. Облысы / Область _____
 3. Қаласы (кенті, елді мекені) / Город (поселок, населенный пункт) Алматы
 4. Қаладағы ауданы / Район в городе АУАЗОВСКИЙ м-н Бок-Кайнар
 5. Кадастрлық нөмірі / Кадастровый номер 20-312-917-020
 6. Көшесі / Улица Токтарова
 7. Үйдің нөмірі / Номер дома 1
 8. Түгендеу нөмірі / Инвентарный номер _____
- Қор санаты / Категория фонда Вулканизация лчт Б.

ЖАЛПЫ МӘЛІМЕТТЕР / ОБЩИЕ СВЕДЕНИЯ

- | | | | |
|---------------------------------------|-----------------------------------|-----------------------------------|---------------------------------------|
| Жобаның сериясы, түрі | | Тұрғын емес жайлардың алаңы | |
| 1. Серия, тип проекта..... | <input type="text"/> | 8. Площадь нежилых помещений..... | <input type="text"/> |
| Қабат саны | | Пәтер саны | |
| 2. Число этажей..... | <input type="text" value="1"/> | 9. Число квартир..... | <input type="text"/> |
| Құрылыс салынған алаңы | | Бөлмелерінің саны | |
| 3. Площадь застройки..... | <input type="text"/> | 10. Число помещений, комнат..... | <input type="text"/> |
| Ғимараттың көлемі | | Қабырғаларының материалы | <input type="text" value="К.ЗАСЫПН"/> |
| 4. Объем здания..... | <input type="text" value="87.0"/> | 11. Материал стен..... | <input type="text"/> |
| Жалпы алаңы | | Тұрғызылған жылы | <input type="text" value="1998"/> |
| 5. Общая площадь..... | <input type="text" value="27.0"/> | 12. Год постройки..... | <input type="text"/> |
| Балкон, лоджия және т.б. алаңы | | Ескіріп тозуы | |
| 6. Площадь балкона, лоджии и т.п..... | <input type="text"/> | 13. Физический износ..... | <input type="text"/> |
| Тұрғын алаңы | | | |
| 7. Жилая площадь... <u>ОСН</u> | <input type="text" value="18.0"/> | | |

Нач. отд. Орел

Төлқұжаттың түзілген күні
Паспорт составлен по состоянию на “ 07 ” 02 2006 ж/г

Жылжымайтын мүлік орталығының директоры
Директор Центра по недвижимости _____



М.О. / М.П.

**ТЕХНИЧЕСКОЕ ОПИСАНИЕ КОНСТРУКТИВНЫХ ЭЛЕМЕНТОВ И
ИНЖЕНЕРНОГО ОБОРУДОВАНИЯ**

| № | Наименование конструктивных эл-тов | Описан. Конструктивн. эл-тов (материал, отделка и т. д.) | Технич. Состояние (осадка, гниль и т. д.) | Износ % | Текущ. измен. |
|----|---|--|--|------------|------------------|
| 1 | 2 | 3 | 4 | 5 | 6 |
| 1 | фундамент | б. бетон | хорош. | 0 | |
| 2 | а) наружные и внутрен. капитальные стены | метал. с заполн. стеклов. | — | | |
| | б) перегородки | | | | |
| 3 | перекрытия | чердачное | металл | — | 0 |
| | | Междуэтаж. | | | |
| | | Подвальн. | | | |
| 4 | крыша | металл | — | 0 | |
| 5 | полы | 1- этажа | бетон | — | 0 |
| | | Послед. эт. | | | |
| 6 | проемы | окна | глухие | — | 0 |
| | | двери | простые | — | 0 |
| 7 | Отдел. работы | внутренние | окрашено | — | 0 |
| | | наружные | окрашено | — | 0 |
| 8 | Горячее водоснабжение | | | | |
| 9 | водопровод | | | | |
| 10 | канализация | | | | |
| 11 | электроосвещение | да | | | |
| 12 | отопление | | | | |
| 13 | радио | | | | |
| 14 | телефон | | | | |
| 15 | телевидение | | | | |
| 16 | газоснабжение | | | | |
| 17 | мусоропровод | | | | |
| 18 | лифты | | | | |
| 19 | разные работы | да | | | |

Перечень документов, прилагаемых к техническому паспорту: 0^а
/

1. поэтажные планы 7
2. Экспликация к поэтажным планам 7
3. _____

Особые отметки: _____

ЭКСПЛИКАЦИЯ ЗЕМЕЛЬНОГО УЧАСТКА №

| Застроенная площадь | | | Незастроенная площадь | | |
|--|-------|--------------------------|--|----------------------|------------------|
| Площадь и размеры зем. Участка. См. Гос. Акт, выданный Госкомитетом по зем. отношениям | Всего | Под основными строениями | Под прочими постройками и сооружениями | Асфальтовые покрытия | Прочие замощения |
| 1 | 2 | 3 | 4 | 5 | 6 |
| | | | | | |
| | | | | | |
| | | | | | |

| Назначение и характеристика основных и служебных строений, холодных пристроек, подвалов, дворовых сооружений, замощений | | | | | | | | | | | |
|---|----------|------------------------|----------------------|---------|-----------------------------------|---------------------|------------|--------|------|--------|----|
| Литер по плану | назначен | Площадь м ² | Объем м ³ | Износ % | Описание конструктивных элементов | | | | | проемы | |
| | | | | | фундамент | Стены и перегородки | перекрытия | кровля | полы | | |
| 1 | 2 | 3 | 4 | 5 | | 6 | 7 | 8 | 9 | 10 | 11 |
| | | | | | | | | | | | |
| | | | | | | | | | | | |
| | | | | | | | | | | | |
| | | | | | | | | | | | |
| | | | | | | | | | | | |

Выполнил
 Специалист Чанбаева
 (ф.и.о., подпись)

Начальник отдела: Ахсанов
 (ф.и.о., подпись)

Әділет министрлігі
Тіркеу қызметі комитеті
"Алматы қ. бойынша жылжымайтын
мүлік жөніндегі орталық"
республикалық мемлекеттік кәсіпорны



Министерство юстиции
Комитет регистрационной службы
Республиканское государственное
предприятие "Центр по
недвижимости по г. Алматы"

Тіркелінетін жылжымайтын мүлік нысандарына (көппәтерлі тұрғын үйлерге,
кеңсежайларға, өнеркәсіп, сауда нысандарына және т.б.) берілген

ТЕХНИКАЛЫҚ ТӨЛҚҰЖАТ ТЕХНИЧЕСКИЙ ПАСПОРТ

на регистрируемые объекты недвижимости (многоквартирные жилые дома, офисы,
промышленные, торговые объекты и т.п.)

1. Қазақстан Республикасы / Республика Казахстан
 2. Облысы / Область _____
 3. Қаласы (кенті, елді мекені) / Город (поселок, населенный пункт) Алматы
 4. Қаладағы ауданы / Район в городе АЧУЗОВСКИЙ м-н Кок-Қайнар
 5. Кадастрлық нөмірі / Кадастровый номер 20-312-917-020
 6. Көшесі / Улица Токтарова
 7. Үйдің нөмірі / Номер дома 1
 8. Түгендеу нөмірі / Инвентарный номер _____
- Қор санаты / Категория фонда пчт В

ЖАЛПЫ МӘЛІМЕТТЕР / ОБЩИЕ СВЕДЕНИЯ

- | | | | |
|--------------------------------------|-----------------------------------|-----------------------------------|-------------------------------------|
| Жобаның сериясы, түрі | | Тұрғын емес жайлардың алаңы | |
| 1. Серия, тип проекта..... | <input type="text"/> | 8. Площадь нежилых помещений..... | <input type="text"/> |
| Қабат саны | | Пәтер саны | |
| 2. Число этажей..... | <input type="text" value="1"/> | 9. Число квартир..... | <input type="text"/> |
| Құрылыс салынған алаңы | | Бөлмелерінің саны | |
| 3. Площадь застройки..... | <input type="text"/> | 10. Число помещений, комнат..... | <input type="text"/> |
| Ғимараттың көлемі | | Қабырғаларының материалы | <input type="text" value="металл"/> |
| 4. Объем здания..... | <input type="text" value="88"/> | 11. Материал стен..... | <input type="text"/> |
| Жалпы алаңы | | Тұрғызылған жылы | <input type="text" value="1998"/> |
| 5. Общая площадь..... | <input type="text" value="28.0"/> | 12. Год постройки..... | <input type="text"/> |
| Балкон, лоджия және т.б. алаңы | | Ескіріп тозуы | <input type="text"/> |
| 6. Площадь балкона, лоджии и т.п.... | <input type="text"/> | 13. Физический износ..... | <input type="text"/> |
| Тұрғын алаңы | | | |
| 7. Жилая площадь..... | <input type="text" value="28.0"/> | | |

Нач. отд. Оксана...

Төлқұжаттың түзілген күні
Паспорт составлен по состоянию на "07" 02 2006 ж/г

Жылжымайтын мүлік орталығының директоры
Директор Центра по недвижимости



М.О. / М.П.

РАСПРЕДЕЛЕНИЕ ПЛОЩАДИ

| № | В отд. кв-рах | В пом. коррид. типа | В общежитиях | В гостиницах | Из общего числа площади | | | | | Распределение квартир по числу комнат | | | | | | | | | |
|----|----------------------------------|---------------------|--------------|--------------|-------------------------|------------|--------------|-----------|----------|---------------------------------------|----------|----------|----------|--|--|--|--|--|--|
| | | | | | В мансардах | В подвалах | В цокольных. | В бараках | 1- комн. | 2- комн. | 3- комн. | 4- комн. | 5- комн. | | | | | | |
| 01 | Кол-во жил. комн | | | | | | | | | | | | | | | | | | |
| 02 | Кол-во жил. комн | | | | | | | | | | | | | | | | | | |
| 03 | Общ. (по л. пл. м ²) | | | | | | | | | | | | | | | | | | |
| 04 | Жил. пл. м ² | | | | | | | | | | | | | | | | | | |

НЕЖИЛЫЕ ПОМЕЩЕНИЯ

| | Жил. пл. в нежил. помещ | Торговля | Промышленно-производств. | Складская | Бытового обслуживания. | Гаражи | Учрежден-ческая | Обществен. питания |
|------------|-----------------------------------|-------------------------------|---------------------------------|--------------------------|----------------------------------|------------------------|-----------------|--------------------|
| 1 | 2 | 3 | 4 | 5 | 6 | 7 | 8 | 9 |
| Основная | | | | | | | | |
| Вспомогат. | | | | | | | | |
| | | | | | | | | |
| | | | | | | | | |
| Площадь | Учрежденный народного образования | Транспортных здан. и сооружен | Здравохранен. лечебного назнач. | Фимзкультур. спортивного | Учрежденный культуры и искусства | Сооружений инжс. сетей | прочие | всего |
| Основная | 10 | 11 | 12 | 13 | 14 | 15 | 16 | 17 |
| | | | | | | | 28.0 | 28.0 |

ТЕХНИЧЕСКОЕ ОПИСАНИЕ КОНСТРУКТИВНЫХ ЭЛЕМЕНТОВ И ИНЖЕНЕРНОГО ОБОРУДОВАНИЯ

| № | Наименование конструктивных эл-тов | Описан. Конструктивн. эл-тов (материал, отделка и т. д.) | Технич. Состояние (осадка, гниль и т. д.) | Износ % | Текущ. измен. |
|----|--|--|---|---------|---------------|
| 1 | 2 | 3 | 4 | 5 | 6 |
| 1 | фундамент | б бетон | хорошее | 0 | |
| 2 | а) наружные и внутрен. капитальные стены | металл | → | 0 | |
| | б) перегородки | | | | |
| 3 | перекрытия чердачное | металл | → | 0 | |
| | | Междуэтаж. | | | |
| | | Подвальн. | | | |
| 4 | крыша | металл | → | 0 | |
| 5 | полы | 1-этажа | бетонные | → | 0 |
| | | Послед. эт. | | | |
| 6 | проемы | окна | 1 глухие | → | 0 |
| | | двери | металл. | → | 0 |
| 7 | Отдел. работы | внутренние | | | |
| | | наружные | окрашено | → | 0 |
| 8 | Горячее водоснабжение | | | | |
| 9 | водопровод | | | | |
| 10 | канализация | | | | |
| 11 | электроосвещение | да | | | |
| 12 | отопление | | | | |
| 13 | радио | | | | |
| 14 | телефон | | | | |
| 15 | телевидение | | | | |
| 16 | газоснабжение | | | | |
| 17 | мусоропровод | | | | |
| 18 | лифты | | | | |
| 19 | разные работы | да | | 0% | |

Перечень документов, прилагаемых к техническому паспорту:

1. поэтажные планы 1
2. Экспликация к поэтажным планам 1
3. _____

Особые отметки: _____

ЭКСПЛИКАЦИЯ ЗЕМЕЛЬНОГО УЧАСТКА №

| Застроенная площадь | | | Незастроенная площадь | | |
|--|-------|--------------------------|--|----------------------|------------------|
| Площадь и размеры зем. Участка. См. Гос. Акт, выданный Госкомитетом по зем. отношениям | Всего | Под основными строениями | Под прочими постройками и сооружениями | Асфальтовые покрытия | Прочие замощения |
| 1 | 2 | 3 | 4 | 5 | 6 |
| | | | | | |
| | | | | | |
| | | | | | |

| Литер по плану | назначен | Площадь м ² | Объем м ³ | Износ % | Описание конструктивных элементов | | | | | | |
|----------------|----------|------------------------|----------------------|---------|-----------------------------------|---------------------|------------|--------|------|--------|--|
| | | | | | фундамент | Стены и перегородки | перекрытия | кровля | полы | проемы | |
| 1 | 2 | 3 | 4 | 5 | 6 | 7 | 8 | 9 | 10 | 11 | |
| | | | | | | | | | | | |
| | | | | | | | | | | | |
| | | | | | | | | | | | |
| | | | | | | | | | | | |

Выполнил
 Специалист Чанараева
 (ф.и.о., подпись)

Начальник отдела: Оксидова
 (ф.и.о., подпись)

« 07 » 02 г. 200 6 год

Әділет министрлігі
Тіркеу қызметі комитеті
"Алматы қ. бойынша жылжымайтын
мүлік жөніндегі орталық"
республикалық мемлекеттік кәсіпорны



Министерство юстиции
Комитет регистрационной службы
Республиканское государственное
предприятие "Центр по
недвижимости по г. Алматы"

Тіркелінетін жылжымайтын мүлік нысандарына (көппәтерлі тұрғын үйлерге,
кеңсежайларға, өнеркәсіп, сауда нысандарына және т.б.) берілген

ТЕХНИКАЛЫҚ ТӨЛҚҰЖАТ ТЕХНИЧЕСКИЙ ПАСПОРТ

на регистрируемые объекты недвижимости (многоквартирные жилые дома, офисы,
промышленные, торговые объекты и т.п.)

- Қазақстан Республикасы / Республика Казахстан
 - Облысы / Область _____
 - Қаласы (кенті, елді мекені) / Город (поселок, населенный пункт) Алматы
 - Қаладағы ауданы / Район в городе АУҒЗОВСКИЙ И-Н КОК-ҚАЙНАР
 - Кадастрлық нөмірі / Кадастровый номер 20-312-917-020
 - Көшесі / Улица Токтарова
 - Үйдің нөмірі / Номер дома 1
 - Түгендеу нөмірі / Инвентарный номер _____
- Қор санаты / Категория фонда магазин лит Д

ЖАЛПЫ МӘЛІМЕТТЕР / ОБЩИЕ СВЕДЕНИЯ

- | | | | |
|--------------------------------------|----------------------|-----------------------------------|----------------------|
| Жобаның сериясы, түрі | | Тұрғын емес жайлардың алаңы | |
| 1. Серия, тип проекта..... | <input type="text"/> | 8. Площадь нежилых помещений..... | <input type="text"/> |
| Қабат саны | | Пәтер саны | |
| 2. Число этажей..... | <u>1</u> | 9. Число квартир..... | <input type="text"/> |
| Құрылыс салынған алаңы | | Бөлмелерінің саны | |
| 3. Площадь застройки..... | <input type="text"/> | 10. Число помещений, комнат..... | <input type="text"/> |
| Ғимараттың көлемі | | Қабырғаларының материалы | <u>Кирпич</u> |
| 4. Объем здания..... | <u>450</u> | 11. Материал стен..... | <input type="text"/> |
| Жалпы алаңы | | Тұрғызылған жылы | <u>2005</u> |
| 5. Общая площадь..... | <u>144.1</u> | 12. Год постройки..... | <input type="text"/> |
| Балкон, лоджия және т.б. алаңы | | Ескіріп тозуы | <input type="text"/> |
| 6. Площадь балкона, лоджии и т.п.... | <input type="text"/> | 13. Физический износ..... | <u>0</u> |
| Тұрғын алаңы | | | |
| 7. Жилая площадь <u>ОСН</u> | <u>130.8</u> | | |

Нач. отд. Оксика

Төлқұжаттың түзілген күні
Паспорт составлен по состоянию на " 07 " 02 2006 ж/г

Жылжымайтын мүлік орталығының директоры
Директор Центра по недвижимости _____



ТЕХНИЧЕСКОЕ ОПИСАНИЕ КОНСТРУКТИВНЫХ ЭЛЕМЕНТОВ И ИНЖЕНЕРНОГО ОБОРУДОВАНИЯ

| № | Наименование конструктивных эл-тов | Описан. Конструктивн. эл-тов (материал, отделка и т. д.) | Технич. Состояние (осадка, гниль и т. д.) | Износ % | Текущ. измен. |
|----|--|--|---|---------|---------------|
| 1 | 2 | 3 | 4 | 5 | 6 |
| 1 | фундамент | б.бетон | хор | 0 | |
| 2 | а) наружные и внутрен. капитальные стены | кирпич | → | 0 | |
| | б) перегородки | | | | |
| 3 | перекрытия чердачное | дерев | → | 0 | |
| | | Междуэтаж. | | | |
| | | Подвальн. | | | |
| 4 | крыша | металл | | | |
| 5 | полы 1- этажа | бетон | → | 0 | |
| | Послед. эт. | | | | |
| 6 | проемы окна | остекл. | | | |
| | двери | фцленч | → | 0 | |
| 7 | Отдел. работы внутренние | | | | |
| | наружные | | → | 0 | |
| 8 | Горячее водоснабжение | да | | | |
| 9 | водопровод | да | | | |
| 10 | канализация | да | | | |
| 11 | электроосвещение | да | | | |
| 12 | отопление | да | | | |
| 13 | радио | | | | |
| 14 | телефон | | | | |
| 15 | телевидение | | | | |
| 16 | газоснабжение | | | | |
| 17 | мусоропровод | | | | |
| 18 | лифты | | | | |
| 19 | разные работы | да | | | |

Перечень документов, прилагаемых к техническому паспорту:

1. поэтажные планы 1
 2. Эскиз к поэтажным планам 1
 3. _____
- Особые отметки: _____

ЭКСПЛИКАЦИЯ ЗЕМЕЛЬНОГО УЧАСТКА №

| Застроенная площадь | | | Незастроенная площадь | | |
|--|-------|--------------------------|--|----------------------|-------------------|
| Площадь и размеры зем. Участка. См. Гос. Акт, выданный Госкомитетом по зем. отношениям | Всего | Под основными строениями | Под прочими постройками и сооружениями | Асфальтовые покрытия | Прочие замоещения |
| 1 | 2 | 3 | 4 | 5 | 6 |
| | | | | | |
| | | | | | |
| | | | | | |

| Назначение и характеристика основных и служебных строений, холодных пристроек, подвалов, дворовых сооружений, замощений | | | | | | | | | | |
|---|----------|------------------------|----------------------|---------|-----------------------------------|---------------------|------------|-------|------|--------|
| Литер по плану | назначен | Площадь м ² | Объем м ³ | Износ % | Описание конструктивных элементов | | | | | проемы |
| | | | | | фундамент | Стены и перегородки | перекрытия | крыля | полы | |
| 1 | 2 | 3 | 4 | 5 | 6 | 7 | 8 | 9 | 10 | 11 |
| | | | | | | | | | | |
| | | | | | | | | | | |
| | | | | | | | | | | |
| | | | | | | | | | | |

Выполнил
 Специалист Чанбаева
 (ф.и.о., подпись)

Начальник отдела: Осипов
 (ф.и.о., подпись)

« 07 » 02 _____ 200 6 год

Қазақстан Республикасының Әділет
 министрлігінің Тіркеу қызметі комитеті
 "Алматы қаласы бойынша Жергілікті
 мүлік жөніндегі облыстық ЕМК"

ЖЕР ТЕЛІМІНІҢ ЖОСПАРЫ

тұрған жері Тохтарова № 1
 ауданы Ауызовский қ. аумағы К-Қайнар
 кадастрлық № _____
 аумағы _____

исполнил Чалабаева ф.и.о. [Signature] подписи
 специалист _____
 зав. отделом Оқсикбаев [Signature]
 дата тел. обследования 07.02 _____ г.



ГОС ФОНД

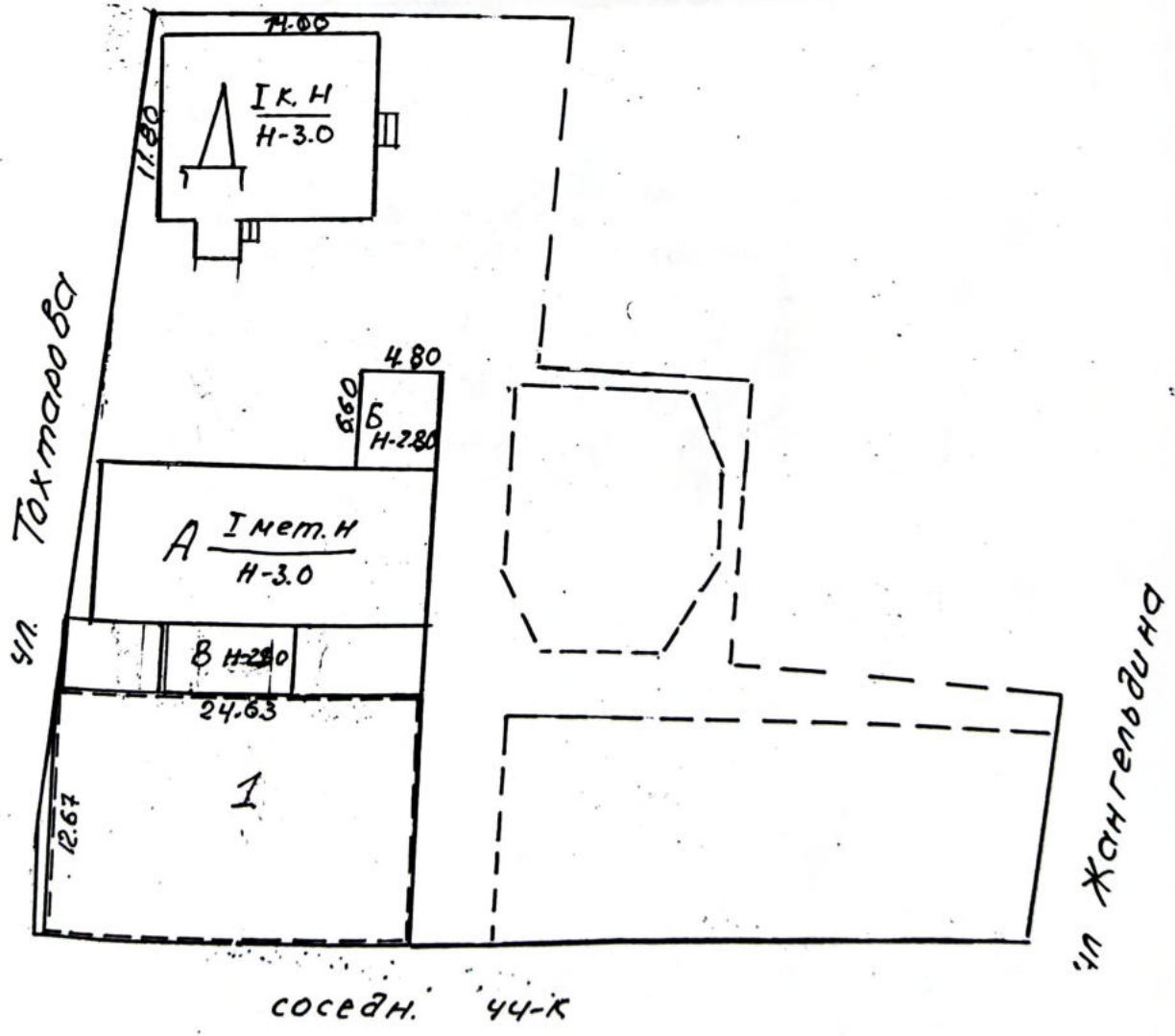

I-этаж лит.А

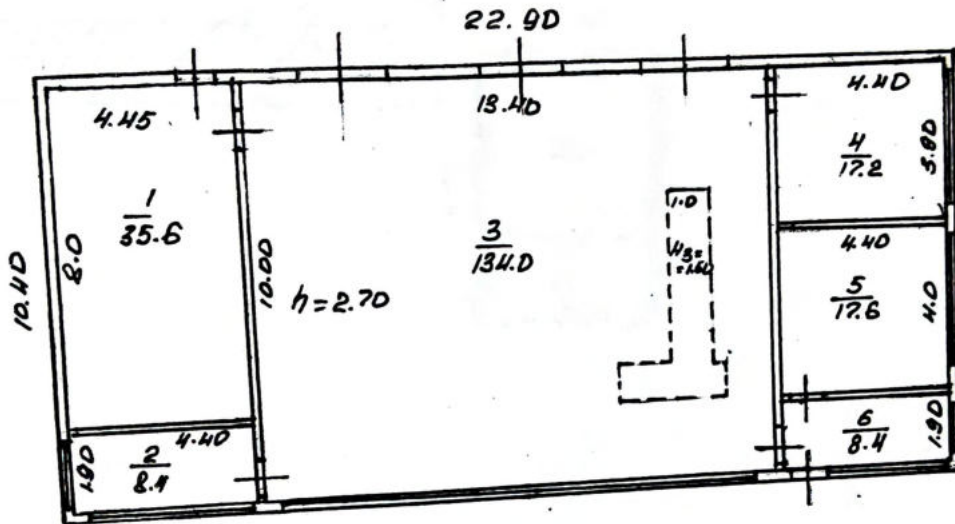

Қазақстан Республикасы Өңірлік
 министрлігінің Тіркеу қызметі комитеті
 "Алматы қаласы бойынша Жылжымалы
 мүлік еңдегі орталық" РМҚ

ӨР ҚАБАТТЫҢ ҚОСПАРЫ ЛІТ _____

тұрған жері Тоқтарова № 1

ауданы АУТЗОВСКИЙ орны К-ҚАЙНАР

кадастрлық № _____

аумағы _____

исполнил Чалабаева Ф.И.О. _____

специалист _____

зав. отделом ОКСИКБАЕВ _____

дата за подписом _____ 07 02 _____ 2006г

Қазақстан Республикасы Өділет
министрлігінің Тіркеу қызметі комитеті
"Алматы қаласы бойынша Жылжымайтын
мүлік жөніндегі орталық" РМҚ

ӨР ҚАБАТТЫҢ ЖОСПАРЫ лнт _____

тұрған жері Тохтарова № 7

ауданы Ауызобский орамы К-Кайнар

кадастрлық № _____

аумағы _____

исполнител Чанбаева И.О. Исаев подпись

сәтшілікт _____

зав. отделом Оксикбаев

дата тех. обследования 07.02 2006 г.

1-этаже „ лнт „ Б "

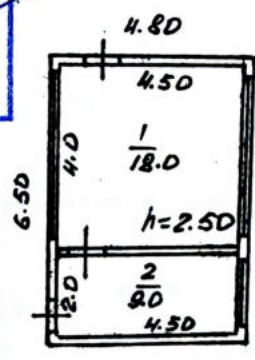

Қазақстан Республикасы Өділет
министрлігінің Тіркеу қызметі комитеті
"Алматы қаласы бойынша Жылжымайтын
мүлік жөніндегі орталық" РМҚ

ӨР ҚАБАТТЫҢ ЖОСПАРЫ лит _____

тұрған жері Тохтарова № 1
ауданы Ауэзовский ауданы К-Қаунар
кадастрлық № _____
аумағы _____

исполнитель Чалабаева Ф.И.О. Ж.Б.
схемачерт. Олсикбаев
зав. отделом _____
дата тех. обследования 07.02 2006 г.

Т. ағаше лит. "В"

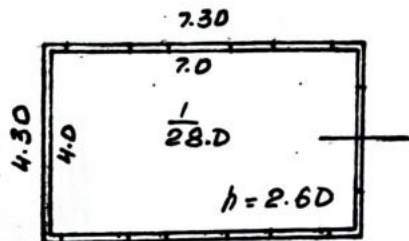

Қазақстан Республикасы Өділет
 министрлігінің Тіркеу қызметі комитеті
 "Алматы қаласы бойынша Жылжымайтын
 мүлік заңындағы орталық" РАМК

ӨР ҚАБАТТЫҢ ЖОСПАРЫ д/т _____

тұрған жері Токтарба № 1

ауданы Ауызовский ауданы К-Кайнар

кадастрлық № _____

аумағы _____

исполнил Чалсибаева Ф.И.О. И.С. подпись

специалист _____

зав. отделом Окцибаев

дата тех. обследования 07.02 200 6 г.

лист "Б"

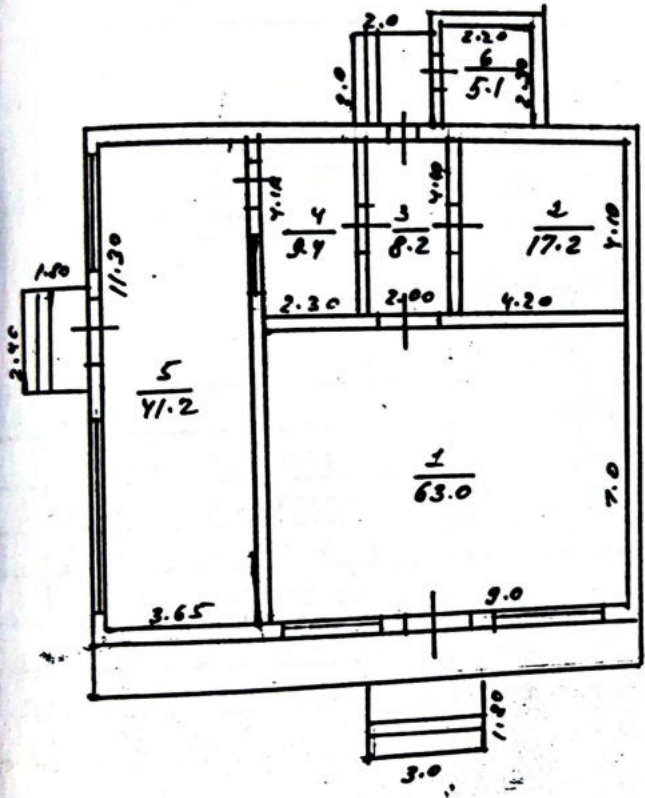

ЭКСПЛИКАЦИЯ

на нежилые и жилые строения,
имеющие встроенные нежилые
помещения

Курьлыстын ар кабатынын жоспарына козымш: онын орналаскан кыргысы (кенті)
К поэтажному плану строения, расположенного в городе (поселке) Алматы келесі
Орамы Д по улице Тохтамыба № 1
Квартал № К-Кайнар Тех. тексерудін жүргізілген күні
Дата технического обследования 07.02.2006 г.

Литер Д Метр Д

Пошла по внутреннему обмеру, в том числе предельная по помещению

| 1 | 2 | 3 | 4 | жылыне | | 7 | 8 | 9 | 10 | 11 | 12 | 13 | 14 | 15 | 16 | 17 | 18 | 19 | 20 | 21 | 22 | 23 | 24 | 25 | 26 | 27 | 28 | 29 | 30 | 31 | 32 | 33 | 34 | 35 | 36 | | | | | |
|----|--|---|-------|----------|-----------------|---|---|---|----|----|----|----|----|----|----|----|----|----|----|----|----|----|----|----|----|----|----|----|----|----|----|----|----|----|----|--|--|--|--|--|
| | | | | основная | вспомогательная | | | | | | | | | | | | | | | | | | | | | | | | | | | | | | | | | | | |
| 1 | основная | | 63.0 | | | | | | | | | | | | | | | | | | | | | | | | | | | | | | | | | | | | | |
| 2 | основная | | 17.2 | | | | | | | | | | | | | | | | | | | | | | | | | | | | | | | | | | | | | |
| 3 | вспомогат | | 8.2 | | | | | | | | | | | | | | | | | | | | | | | | | | | | | | | | | | | | | |
| 4 | основная | | 9.4 | | | | | | | | | | | | | | | | | | | | | | | | | | | | | | | | | | | | | |
| 5 | основная | | 41.2 | | | | | | | | | | | | | | | | | | | | | | | | | | | | | | | | | | | | | |
| 6 | вспомогат | | 5.1 | | | | | | | | | | | | | | | | | | | | | | | | | | | | | | | | | | | | | |
| 7 | вспомогат | | 150.8 | | | | | | | | | | | | | | | | | | | | | | | | | | | | | | | | | | | | | |
| 8 | вспомогат | | 13.3 | | | | | | | | | | | | | | | | | | | | | | | | | | | | | | | | | | | | | |
| 9 | вспомогат | | | | | | | | | | | | | | | | | | | | | | | | | | | | | | | | | | | | | | | |
| 10 | вспомогат | | | | | | | | | | | | | | | | | | | | | | | | | | | | | | | | | | | | | | | |
| 11 | вспомогат | | | | | | | | | | | | | | | | | | | | | | | | | | | | | | | | | | | | | | | |
| 12 | вспомогат | | | | | | | | | | | | | | | | | | | | | | | | | | | | | | | | | | | | | | | |
| 13 | вспомогат | | | | | | | | | | | | | | | | | | | | | | | | | | | | | | | | | | | | | | | |
| 14 | вспомогат | | | | | | | | | | | | | | | | | | | | | | | | | | | | | | | | | | | | | | | |
| 15 | вспомогат | | | | | | | | | | | | | | | | | | | | | | | | | | | | | | | | | | | | | | | |
| 16 | вспомогат | | | | | | | | | | | | | | | | | | | | | | | | | | | | | | | | | | | | | | | |
| 17 | вспомогат | | | | | | | | | | | | | | | | | | | | | | | | | | | | | | | | | | | | | | | |
| 18 | вспомогат | | | | | | | | | | | | | | | | | | | | | | | | | | | | | | | | | | | | | | | |
| 19 | вспомогат | | | | | | | | | | | | | | | | | | | | | | | | | | | | | | | | | | | | | | | |
| 20 | вспомогат | | | | | | | | | | | | | | | | | | | | | | | | | | | | | | | | | | | | | | | |
| 21 | вспомогат | | | | | | | | | | | | | | | | | | | | | | | | | | | | | | | | | | | | | | | |
| 22 | вспомогат | | | | | | | | | | | | | | | | | | | | | | | | | | | | | | | | | | | | | | | |
| 23 | вспомогат | | | | | | | | | | | | | | | | | | | | | | | | | | | | | | | | | | | | | | | |
| 24 | вспомогат | | | | | | | | | | | | | | | | | | | | | | | | | | | | | | | | | | | | | | | |
| 25 | вспомогат | | | | | | | | | | | | | | | | | | | | | | | | | | | | | | | | | | | | | | | |
| 26 | вспомогат | | | | | | | | | | | | | | | | | | | | | | | | | | | | | | | | | | | | | | | |
| 27 | вспомогат | | | | | | | | | | | | | | | | | | | | | | | | | | | | | | | | | | | | | | | |
| 28 | вспомогат | | | | | | | | | | | | | | | | | | | | | | | | | | | | | | | | | | | | | | | |
| 29 | вспомогат | | | | | | | | | | | | | | | | | | | | | | | | | | | | | | | | | | | | | | | |
| 30 | вспомогат | | | | | | | | | | | | | | | | | | | | | | | | | | | | | | | | | | | | | | | |
| 31 | вспомогат | | | | | | | | | | | | | | | | | | | | | | | | | | | | | | | | | | | | | | | |
| 32 | вспомогат | | | | | | | | | | | | | | | | | | | | | | | | | | | | | | | | | | | | | | | |
| 33 | вспомогат | | | | | | | | | | | | | | | | | | | | | | | | | | | | | | | | | | | | | | | |
| 34 | вспомогат | | | | | | | | | | | | | | | | | | | | | | | | | | | | | | | | | | | | | | | |
| 35 | Итого (по квартире, строению) | | | | | | | | | | | | | | | | | | | | | | | | | | | | | | | | | | | | | | | |
| 36 | Высота помещения по внутреннему обмеру | | | | | | | | | | | | | | | | | | | | | | | | | | | | | | | | | | | | | | | |

144.1